



VC wood

wood | panels | concepts

WEATHER DEFENCE

**La plaque de plâtre
révolutionnaire pour
murs à cavité**

Plaque de plâtre innovatrice qui garantit l'étanchéité au vent et à la pluie, la résistance au feu et l'isolation sonore de constructions à ossature bois et ossature métallique.

Weather Defence

WEATHER DEFENCE EST UNE PLAQUE DE PLÂTRE POUR MURS À CAVITÉ QUI MARQUE UNE ÉTAPE DANS LA CONSTRUCTION

Cette plaque constitue l'enveloppe de façade idéale pour la construction légère à ossature bois et ossature métallique. En outre, elle convient particulièrement comme protection de l'isolation sous-jacente dans des murs traditionnels en maçonnerie. Grâce à son excellente résistance à toutes les conditions météorologiques, la plaque Weather Defence n'a pas besoin de pare-pluie, ce qui permet de réaliser un immeuble étanche au vent et à la pluie de façon rapide et efficace.

La plaque Weather Defence appartient à la classe de réaction au feu A1 et possède une capacité de protection contre l'incendie K₂10/30, ce qui procure aux couches sous-jacentes de la façade une protection suffisante contre l'incendie, même si la façade est revêtue de bois !

La plaque extérieure de la paroi intérieure Weather Defence est constituée :

- d'un noyau en plâtre hautement hydrophobe, renforcé de fibres de verre
- deux enveloppes hydrophobes, qui sont fortement liées au noyau innovateur et composées d'un mélange de fibres organiques et anorganiques imprégnés d'un coating spécial.

Weather Defence est une plaque brevetée par Etex.



QUALITÉ ET INNOVATION

Weather Defence a été couronné comme 'Produit de l'Année' 2017 par Global Gypsum.

Ce produit a obtenu des approbations et certificats des instances renommées suivantes : BBA au Royaume-Uni, Rise SP en Suède et Sintef en Norvège.

La plaque a été testée avec succès chez Warringtonfire Gent et Chiltern International Fire dans plusieurs constructions de façade résistantes au feu, pour lesquelles un classement de résistance au feu a été obtenu.

Performances

POUR UNE ENVELOPPE DE FACADE FIABLE

- La stabilité hygrothermique et dimensionnelle de cette plaque assure une **excellente étanchéité à l'air** et un **bon comportement en cas d'incendie**.
- Résistance à la pluie, les intempéries et la moisissure. Durant la phase d'installation, la plaque peut rester **sans protection jusqu'à 12 mois** en attendant l'installation du revêtement de façade.
- Plaque à base de plâtre : **très bon comportement en cas d'incendie**, appartient à la classe de réaction au feu A1 et répond aux exigences de la capacité de protection contre l'incendie K₂10/30.
- **Contribution** considérable à l'**isolation acoustique** de la façade.
- Permet la **fixation mécanique** d'ETICS ainsi que d'autres systèmes d'isolation pour façades extérieures (20 mm).
- **Augmente la résistance au contreventement** de constructions légères (20 mm).
- Il ne faut plus prévoir de pare-vent, ni de pare-pluie : **réduction de frais**.



Exposition
jusqu'à 1 an



Installation
rapide



Très bon
comportement
en cas
d'incendie

L'ESSAI ULTIME

Afin de tester à l'extrême la solidité et la résistance au gel du Weather Defence, l'équipe de Siniat UK a soumis la plaque à un essai spatial. Le résultat : **cette plaque révolutionnaire résiste à des températures jusqu'à -56°C.**

Regardez la vidéo du lancement :
<https://www.youtube.com/watch?v=5wt1RJtSWXM>



Mise en œuvre

POUR UNE POSE AISÉE QUI FAIT GAGNER DU TEMPS

- **Découpe facile, rapide et sûre** à l'aide d'un cutter comme les plaques de plâtre traditionnelles. Résultat : **une installation plus rapide et une réduction de frais.**
- **Pas besoin de scies spéciales**, d'espace à scier, ni d'installation d'aspiration
- **Léger** et facile à manipuler (10,8 kg/m² - 12,5mm)
- Meilleure **prise sur la plaque** grâce à la rugosité de la face extérieure
- **Vissage sans amorcer**, la plaque peut aussi être clouée ou agrafée.



Respect de l'environnement

La plaque Weather Defence est un produit écologique, ce qui améliore la durabilité de votre projet.

Cette plaque ne contient pas de formaldéhyde, ni d'autres substances dangereuses et appartient à la classe A+ en ce qui concerne le dégagement de COV* (hors classe suivant les normes françaises).

* Composés organiques volatils

Le mélange utilisé lors de la fabrication du noyau de plâtre contient jusqu'à 30% de plâtre recyclé. Cette plaque de plâtre pour murs à cavité ventilée améliore la performance thermique de constructions à ossature.

Tous ces caractéristiques contribuent à une durabilité accrue et une diminution de l'empreinte écologique de ce type de constructions.

Domaines d'application

OSSATURE BOIS ET OSSATURE MÉTALLIQUE

Weather Defence est la plaque idéale pour des constructions légères comme la construction à ossature bois et ossature métallique.

L'utilisation combinée du Weather Defence à l'extérieur et d'une autre plaque de pare-chèvement Siniat (p.ex. LaDura Premium, Pregyflam, etc.) à l'intérieur d'une construction légère résulte en une paroi de façade avec d'excellentes performances relatives au comportement au feu (réaction et résistance au feu) et à l'isolation acoustique et thermique.

Étant donné que ces performances sont les mêmes dans les deux directions, on obtient

un immeuble sûr et confortable, qui répond aux exigences légales et aux normes de vigueur. La plaque Weather Defence peut être installée sur chantier ou être intégrée dans une façade préfabriquée en 2D (façades de remplissage porteuses et non-porteuses ; murs-rideaux) ou encore dans une unité préfabriquée en 3D. La plaque Weather Defence peut recevoir presque tous les types de revêtement de façade.

Le niveau d'isolation thermique exigé pour l'enveloppe de façade de bâtiments quasi neutres en énergie (QNE) peut être obtenu ou être optimisé de 2 façons :

1. Dans une cavité ventilée, le Weather Defence peut être appliqué derrière un produit de revêtement de façade léger (p.ex. Siniat Bluclad ou Paintboard ou encore d'autres revêtements de façade d'Etex Group

comme des ardoises, le Cedral, l'Equitone, etc.). La plaque peut aussi être appliquée derrière un élément de construction en maçonnerie traditionnelle.

Ossature bois avec façade ventilée

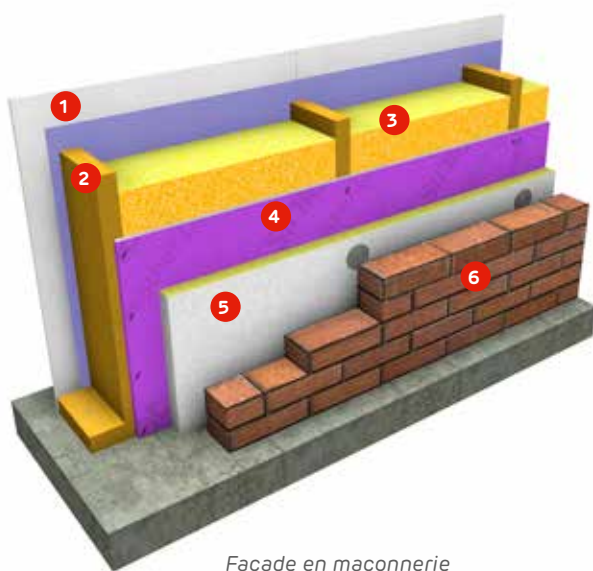

Façade en maçonnerie

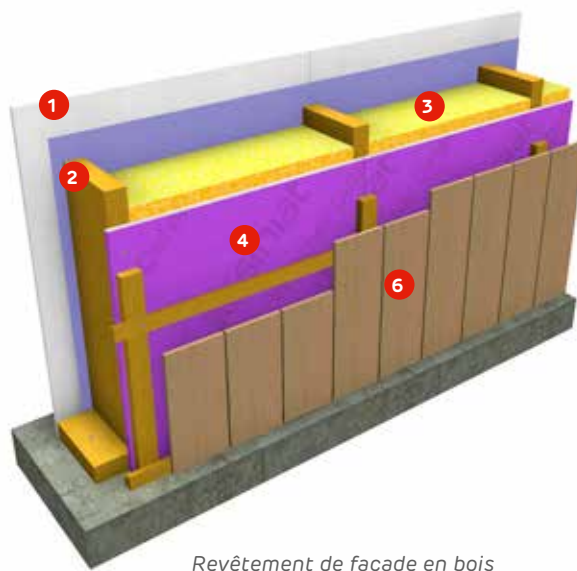

Revêtement de façade en bois

Ossature métallique avec façade ventilée

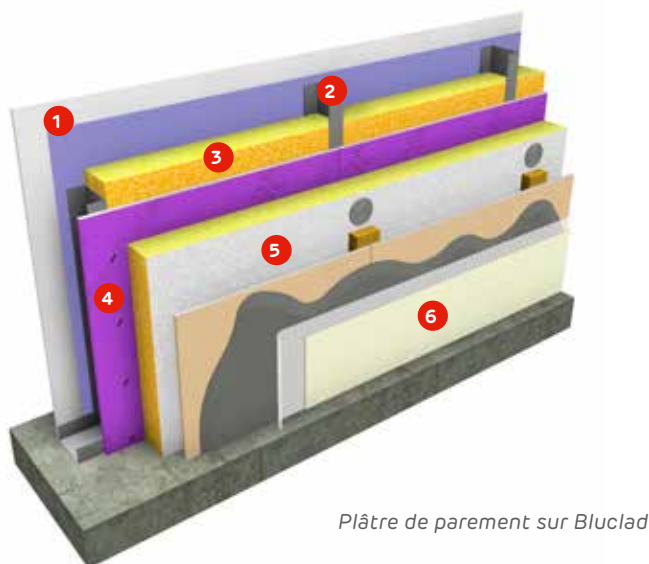

Plâtre de parement sur Bluclad

- 1 Plaque intérieure Siniat suivant spécifications
- 2 Construction à ossature bois ou ossature métallique
- 3 Isolant : laine minérale
- 4 Plaque pour mur à cavité ventilée Weather Defence
- 5 Isolation de façade
- 6 Finition façade

2. Weather Defence comme plaque de support pour ETICS et autres systèmes d'isolation pour façades extérieures. Dans ce cas, l'isolant à haute performance est fixé mécaniquement dans la plaque (20 mm) ou fixé sur la plaque

au moyen d'un adhésif. La plaque Weather Defence en 20 mm a une bonne résistance au contreventement, ce qui permet de l'utiliser pour améliorer l'effet diaphragme de parois à ossature bois et ossature métallique.

Ossature métallique avec façade non-ventilée

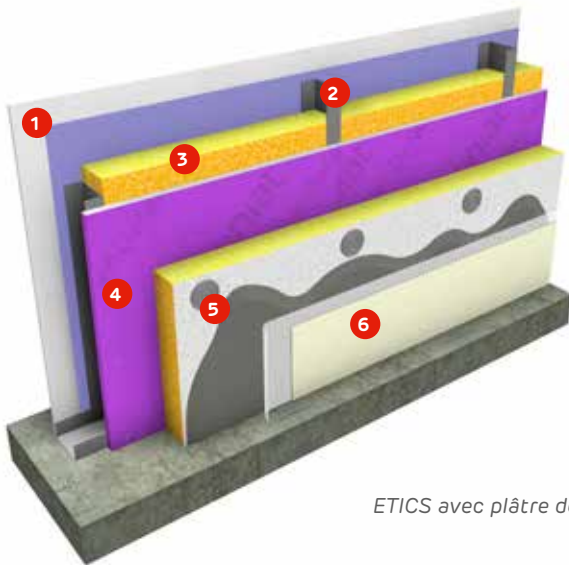

- 1 Plaque intérieure Siniat suivant spécifications
- 2 Construction à ossature bois ou ossature métallique
- 3 Isolant : laine minérale
- 4 Plaque pour mur à cavité ventilée Weather Defence
- 5 Isolation de façade
- 6 Finition de façade

ETICS avec plâtre de parement



La plaque Weather Defence peut être courbée pour des applications dans des façades fléchies. Pour plus de détails, consultez notre brochure "Directives d'ébauche et de pose Weather Defence".

FACADES VENTILÉES RÉSISTANTES AU FEU

Weather Defence appartient à la **classe de réaction au feu** la plus élevée, c.à.d. **A1 - incombustible**. Des essais-feu ont démontrés que l'excellente capacité de refroidissement du Weather Defence augmente considérablement la **résistance au feu** de constructions à ossature bois et ossature métallique pour une attaque du feu à la face extérieure, ce qui permet de développer des solutions qui répondent aux exigences de la législation incendie actuelle. De plus, la plaque Weather Defence de 12,5 mm d'épaisseur a **une capacité de protection contre l'incendie K₂ 10** et les plaques de 20 mm ont **une capacité de protection contre l'incendie K₂ 30**.

Ces propriétés permettent d'empêcher la transmission du feu d'un étage à l'autre par la façade pendant le temps nécessaire en fonction de la résistance au feu demandée. Weather Defence

est donc la plaque idéale pour des applications derrière des revêtements de façade ouverts et fermés (en bois).

La législation belge relative à la sécurité incendie dans les bâtiments moyens et élevés permet de protéger les matériaux qui doivent répondre à la classe de réaction au feu B, resp. A2 au moyen d'une solution K₂ 10, K₂ 30. Cette possibilité est aussi applicable aux façades inclinées et plafonds extérieurs.

Grâce à sa capacité de protection contre l'incendie (K₂ 10 ou K₂ 30), Weather Defence protège les couche sous-jacentes (ossature bois/ isolation/ etc.). Dans le cas d'une façade ventilée, la plaque peut également être appliquée devant l'isolation combustible (p.ex. PUR/PIR).

Isolation devant la structure porteuse

Capacité de protection contre l'incendie K₂ 10 (12,5 mm).

Dans ce cas, la plaque Weather Defence est fixée à travers de l'isolation dans la construction massive au moyen de lattes en bois superposées.

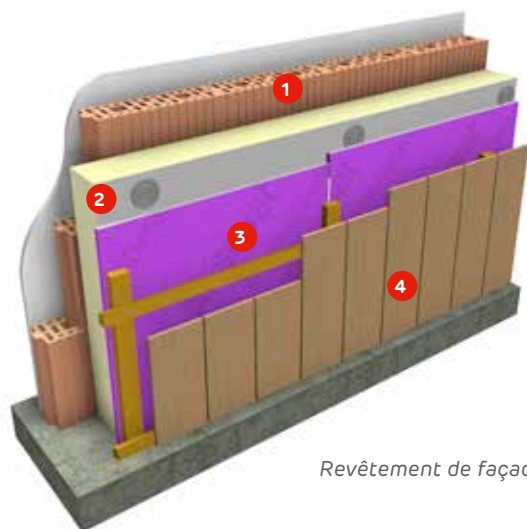

Revêtement de façade en bois

- 1 Construction massive en béton ou brique rapide ou construction en bois
- 2 Isolation (PIR, PUR)
- 3 Plaque pour murs à cavité ventilée Weather Defence
- 4 Finition façade

Isolation entre la structure porteuse en bois

Capacité de protection contre l'incendie K₂ 10 (12,5 mm) Capacité de protection contre l'incendie K₂ 30 (20 mm).

Dans ce cas, l'isolant entre les chevrons en bois est fixé dans la façade en béton.

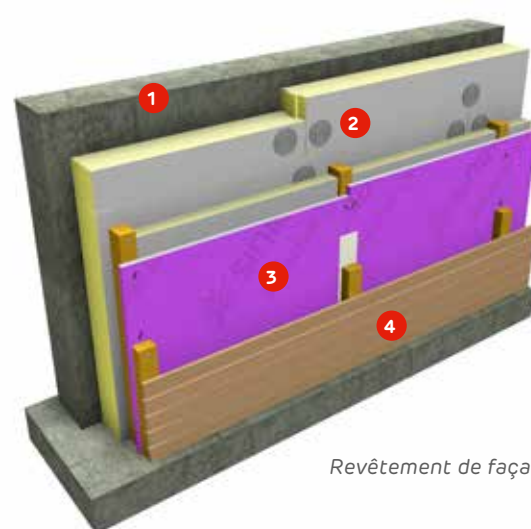

Revêtement de façade en bois

Pour d'autres constructions de façade qui conviennent également pour obtenir la performance K₂ 10 ou K₂ 30, et leurs détails de pose, nous vous renvoyons à la Directive d'ébauche et de pose Weather Defence et à l'Avis Technique ISIB 2018-A-055.

Projets de référence

Golden Eye – Sint-Baafs-Vijve

Projet de 15 appartements QNE avec une architecture moderne et une finition de qualité le long du bras de l'ancienne Lys. Pour la finition extérieure, on a opté pour un revêtement de façade ouvert en bois. La plaque Siniat Weather Defence a été installée afin de répondre aux exigences de la législation actuelle relative

à la sécurité incendie de façades ventilées (en bois) au niveau de réaction au feu et étanchéité aux flammes. À cette fin, l'isolation de la façade doit être protégée au moyen d'une plaque avec une capacité de protection contre l'incendie K₂ 10 (A1).

Architecte :

Govaert & Vanhoutte Architects

Entrepreneur principal :

Woningbouw Taelman

Poseur :

Woodstoxx

600 m² de Siniat Weather Defence



Mundo-a – Borgerhout

Le projet Mundo-a sera le quatrième centre Mundo d'Ethical Property Europe en Belgique. Il s'agit d'un nouvel immeuble de bureaux communs pour des sociétés qui sont actifs dans le domaine de la durabilité, de l'environnement et de l'économie sociale.

Ce complexe durable, qui est suspendu comme un pont entre les deux façades de garde existantes, est entièrement construit en bois.

Architecte :

B-architecten

Entrepreneur général :

THV dhulst'- Thys Bouwprojecten

Maître d'ouvrage :

Ethical Property Europe

705 m² de Siniat Weather Defence

Le premier étage se trouve à 6 m de haut et forme un arc, sous lequel les visiteurs doivent passer pour accéder à l'EcoHuis.

La plaque Siniat Weather Defence a été appliquée sur l'ossature bois massive comme plaque pour murs à cavité ventilée résistante au feu et étanche à l'air. Le revêtement de façade a été exécuté en tuiles céramiques de couleur verte.



Domaines d'application

	Propriétés	Normes	Performances	
			12,5 mm	20 mm
Généralités	Densité		860 kg/m ³	940 kg/m ³
Propriétés mécaniques	Résistance à la flexion moyenne - sens longitudinal	EN 15 283-1	7,8 N/mm ²	5,7 N/mm ²
	Résistance à la flexion - sens longitudinal	EN 15 283-1	≥ 60 daN	≥ 116 daN
	Résistance à la flexion moyenne - sens transversal	EN 15 283-1	3,5 N/mm ²	3,3 N/mm ²
	Résistance à la flexion - sens transversal	EN 15 283-1	≥ 25 daN	≥ 48 daN
	Module d'élasticité moyenne - sens longitudinal	EN 789	3800 MPa	3500 MPa
	Module d'élasticité moyenne - sens transversal	EN 789	3400 MPa	3000 MPa
	Résistance aux chocs	EN 15283-1: 2008	GM - F - H1 - I	GM - F - H1 - I - R
	Résistance à la compression		≥ 7 N/mm ²	≥ 7 N/mm ²
Incendie	Classe de réaction au feu	EN 13501-1	A1	A1
	Capacité de protection contre l'incendie		K ₂ 10	K ₂ 30
Propriétés hygrothermiques	Coefficient de conductivité thermique	EN 12664	λ = 0,25 W/mK	λ = 0,28 W/mK
	Mouvement hydrique (20°C/30%-65%RH), stabilité dimensionnelle sens longitudinal	EN 318	0,09 mm/m	-
	Mouvement hydrique (20°C/65%-90%RH), stabilité dimensionnelle sens longitudinal	EN 318	0,11 mm/m	-
	Mouvement hydrique (20°C/30%-65%RH), stabilité dimensionnelle sens transversal	EN 318	0,09 mm/m	-
	Mouvement hydrique (20°C/65%-90%RH), stabilité dimensionnelle sens transversal	EN 318	0,05 mm/m	-
Perméabilité (pluie)	Résistance à la diffusion de la vapeur d'eau	EN ISO 12 572 & EN 520	μ = 7 - 13	μ = 7 - 13
	Diffusion de la vapeur d'eau (épaisseur d'air équivalente): S _d = μd		S _d = 0,12 m	S _d = 0,20 m
Résistance à l'humidité	Absorption d'eau par immersion (2 h)	EN 15 283-1	< 3%	< 3%
	Absorption d'eau de surface par immersion (2 h - Méthode Cobb)	EN 520: 2005	< 100 g/m ²	< 100 g/m ²
Résistance à la moisissure	Croissance fongique (Condia Protocols comestibility & Fungicidity)		Score 0 (absence de moisissure)	Score 0 (absence de moisissure)
	Résistance à la moisissure	ASTM D3273	Score 10/10 (absence de moisissure)	Score 10/10 (absence de moisissure)
Résistance (autres)	Résistance au cisaillement moyenne	EN 520	883 N/vis	1250 N/vis
	Force d'emboîtement avec goupille Ø 3 mm	EN 383	-	F _{hk} 5% = 37 N/mm

Données générales

PLAQUES

Bord	Épaisseur (mm)	Largeur (mm)	Longueur (mm)	Code article
BA	12,5	1200	2400	159492
	20,0	1200	2400	159498



ACCESSOIRES

	Produit	Matériau	Application	Dimensions (mm)	Code article
	Vis anticorrosion autotaraudeuse Weather Defence Vis 25	Acier avec couche de protection céramique	Plaque 12,5 mm ossature métallique (e >0,95 mm)	3,5 x 25	4042967
	Vis anticorrosion autotaraudeuse Weather Defence Vis 38	Acier avec couche de protection céramique	Plaque 20 mm ossature métallique	3,5 x 38	4042968
	WAB vis 25	Acier phosphaté	Plaque 12,5 mm profilé métallique (e ≤0,60 mm)	3,5 x 25	4049325
	WAB vis 41	Acier phosphaté	Plaque 12,5 mm poutre en bois	3,5 x 41	4049326
	Bande Weather Defence	Bande d'étanchéité autocollante	Étanchéité au vent	60 mm x 30 m	4062716
	Silicone d'obturation Weather Defence	Silicone résistante au feu	Étanchéité au vent et résistance au feu		4043517





f YouTube in

info@siniat.be
www.siniat.be

Bien que la présente brochure ait été élaborée avec le plus grand soin, Siniat décline toute responsabilité en cas de dommages éventuels qui résulteraient d'erreurs, de quelque nature que ce soit, contenues dans celle-ci. Siniat se réserve le droit de modifier les caractéristiques techniques. Les photos et les images sont fournies à titre purement illustratif et ne sont donc pas représentatives.

vc wood
wood | panels | concepts

etex building
performance